

- Gli elementi/ strutture indicati con tratto rosso sono oggetto di sostituzione/rifacimento integrale

- La retinatura  indica le superfici murarie oggetto di nuova intonacatura

- Gli elementi indicati in giallo sono oggetto di demolizione senza successivo ricostruzione



COMUNE DI SAN MARCELLO PITEGLIO (Provincia di Pistoia)
AREA 5 LAVORI PUBBLICI, AMBIENTE E PROTEZIONE CIVILE

Intervento di:
**MANUTENZIONE STRAORDINARIA, CON RIFACIMENTO DELLA COPERTURA,
ALLE CAPPELLINE VOTIVE DEL CIMITERO DI MARESCA**

Tav. 5:
PROSPETTI E SEZIONE STATO DI PROGETTO

Scala
1:100

Data
Luglio 2017

IL TECNICO:



Stefano Vannucci

PROSPETTO POSTERIORE (SUD)

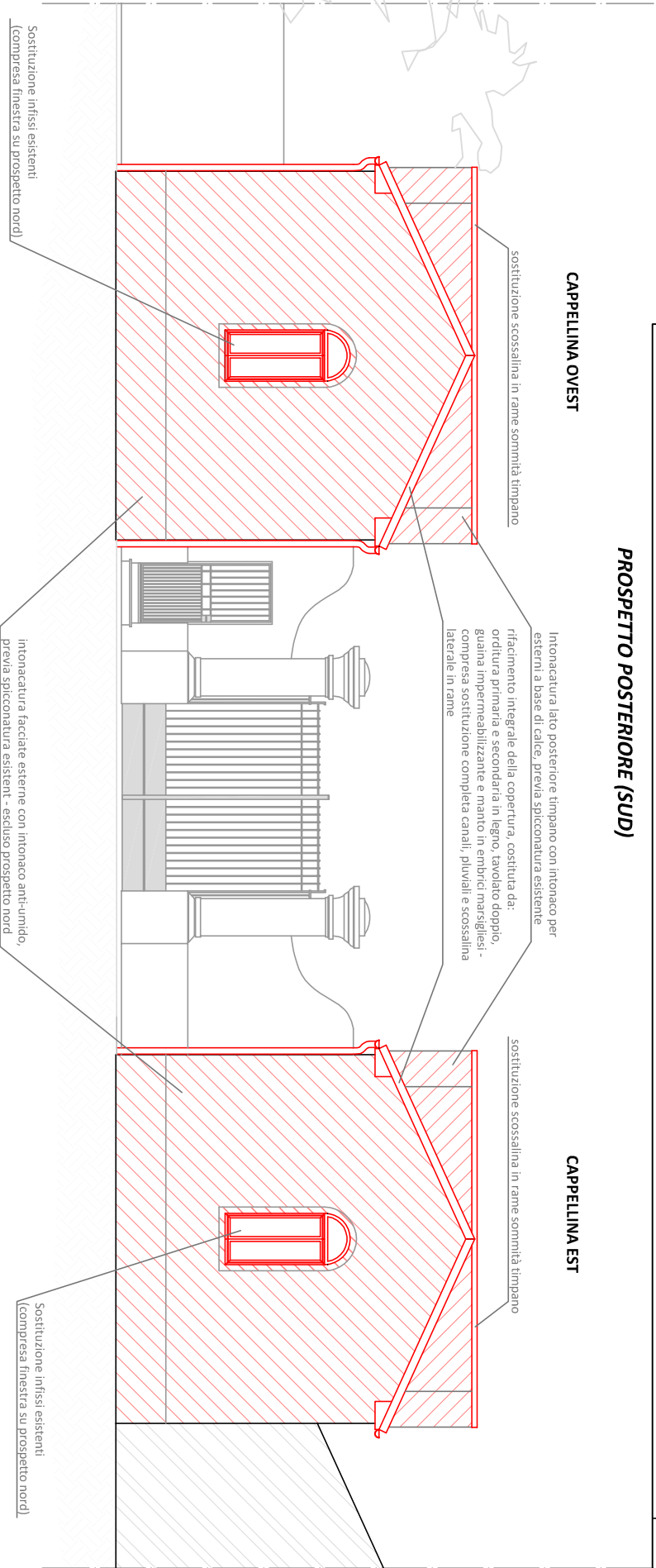

**SEZIONE A-A
(rif. Cappellina Ovest)**

PROSPETTO LATERALE OVEST

PROSPETTO LATERALE EST

